

CRUCERO DE 4 NOCHES
01 DICIEMBRE DE 2025
 A BORDO DEL DISNEY WISH
 DESDE PUERTO CAÑAVERAL

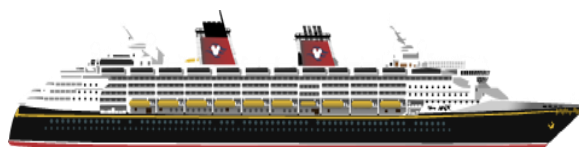

Fecha	Puerto	Llega	Salir
Lunes, Diciembre 1	Puerto Cañaveral, Florida, EUA		15:00
Martes, Diciembre 2	Nassau, Bahamas	09:30	17:30
Miércoles, Diciembre 3	Castaway Cay, Bahamas	08:30	16:30
Jueves, Diciembre 4	Altamar		
Viernes, Diciembre 5	Puerto Cañaveral, Florida, EUA	07:30	

- Esta ruta de Crucero puede variar en cualquier momento sin previo aviso.



DISNEY WISH

CABINA INTERIOR
CUBIERTA EN GARANTIA

ACOMODACION DOBLE			
Concepto	Pasajero 1	Pasajero 2	TOTAL
Crucero	\$ 1.284	\$ 1.284	\$ 2.568
Impuestos	\$ 218	\$ 218	\$ 436
TOTAL	\$ 1.502	\$ 1.502	\$ 3.004



CABINA EXTERIOR
CUBIERTA EN GARANTIA

ACOMODACION DOBLE			
Concepto	Pasajero 1	Pasajero 2	TOTAL
Crucero	\$ 1.396	\$ 1.396	\$ 2.792
Impuestos	\$ 218	\$ 218	\$ 436
TOTAL	\$ 1.614	\$ 1.614	\$ 3.228



CABINA BALCON
CUBIERTA EN GARANTIA

ACOMODACION DOBLE			
Concepto	Pasajero 1	Pasajero 2	TOTAL
Crucero	\$ 1.660	\$ 1.660	\$ 3.320
Impuestos	\$ 218	\$ 218	\$ 436
TOTAL	\$ 1.878	\$ 1.878	\$ 3.756

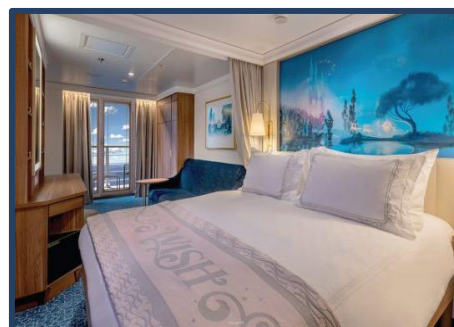

Las anteriores imágenes son representativas y pueden presentar cambios.

EL PRECIO INCLUYE

- Alojamiento a bordo del barco.
- Impuestos de puerto
- Alimentación Completa Desayuno, almuerzo y cenas
- Bebidas de dispensador en Buffet, Agua, Te, Café.
- Espectáculos y actividades a bordo

EL PRECIO NO INCLUYE

- Tiquetes aéreos, Traslados, Excursiones
- Bebidas alcohólicas y no alcohólicas
- Mini bar, bebidas en Botella
- Propinas de USD 64 dólares por persona
- Seguros de cancelación de viaje y/o asistencia médica personal, pre o post crucero.
- Gastos personales como lavandería, llamadas, Internet, tratamientos de Belleza y Casino
- 3 % Cargo Bancario para Pagos en Efectivo dólar, pesos, transferencia o Link de pago.

FECHAS DE PAGO

- Deposito inicial de USD 250 por Cabina, Aprox
- Pago Total 90 días antes de la salida
- Para salidas a menos de 30 días, pago total con tarjeta de crédito

DOCUMENTACIÓN

- Visado Americano
- Pasaporte con vigencia mínima de 6 meses al momento del viaje.
- Demás disposiciones.

NOTA IMPORTANTE

- Los precios cotizados son en dólares americanos, sujetos a cambio y a disponibilidad al momento de realizar las reservas en firme; la información arriba mencionada corresponde a **cotización**, no a reserva formal, todos los pagos que se realicen en efectivo dólar y/o pesos, aplica un cargo adicional del **3%** por manejos bancarios.
- Para tomar y confirmar una reserva es indispensable enviar copias de Pasaportes y Políticas de Cancelación firmadas por el Pasajero responsable.
- Para todos los pagos realizados en **efectivo pesos colombianos**, se calculará el cambio a la **TRM** del día del pago, bien sea depósito, abono y/o pago total, ya que es una compra internacional.
- La Naviera y nosotros como operador de Cruceros no somos responsables por los **Visados** y/o documentos requeridos para el itinerario del crucero; esta será responsabilidad únicamente de los **pasajeros, Freelance** y/o **agencia de viajes** respectiva que solicita la reserva.
- La Naviera y/o el capitán del Barco por razones de peligro o por seguridad general del barco o demás razones estipuladas en las políticas de cancelación, puede cambiar la ruta del Crucero en cualquier momento sin previo aviso.
- El incumplimiento de las fechas de pago genera cancelación de la reserva sin previo aviso, aplicando las penalidades correspondientes descritas en las **Políticas de cancelación**
- Indispensable al realizar el primer pago, leer, firmar y enviar las **Políticas de cancelación**
- Al confirmar la reserva con pago, reconoce que conoce y acepta las **Políticas de cancelación**.
- **Recomendamos viajar con un seguro de asistencia médica internacional y/o cancelación, para posibles eventualidades (solicitar información a su asesor de viajes)**

Cordialmente,

DPT RESERVAS